

IDS Connect

Mit IDS Connect (Integrierte Daten-Schnittstelle) wird eine Verbindung der Branchensoftware HAPAK mit einem IDS-Shop-System des Großhandels zum Datenaustausch hergestellt.
(z. Zt. GC Großhandelsgruppe)

Mittels der IDS-Schnittstelle erfolgt ein automatisches Login direkt aus HAPAK heraus in das IDS-Shop-System um Daten über ein Warenkorbsystem auszutauschen oder Artikelinformationen abzurufen. Beide Systeme sind also direkt gekoppelt.

HAPAK

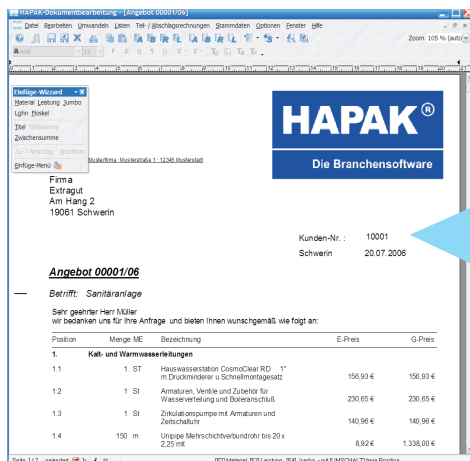

IDS-Web-Shop

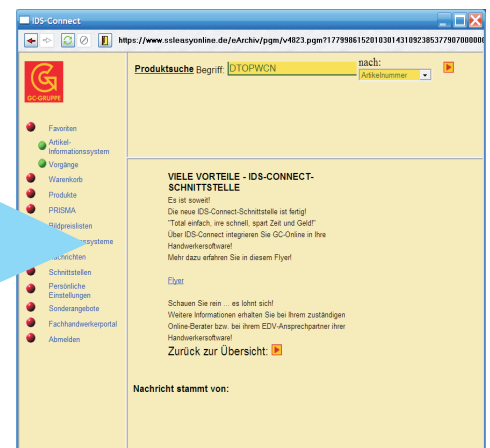

IDS Connect

HAPAK unterstützt folgende Funktionen:

1. Abruf von Artikeln, Stücklisten zum Einfügen in ein HAPAK Dokument (Angebot .. Rechnung)
2. Artikel-Informationen: Verfügbarkeit, aktuelle Preise
3. Bestellungen bei der Dokumentenbearbeitung oder im Bestellwesen

Vorteile der Nutzung des IDS-Web-Shops

1. Tagesaktuelle Preise und Verfügbarkeit der Artikel beim Großhändler rund um die Uhr
2. Spezielle Suchfunktionen, Suchbäume, Bildkataloge
3. Schnelle und präzise Bestellung

Die IDS Connect Funktionen sind ab der HAPAK-Version 10.1 verfügbar. Benötigt wird die Freischaltung der Online-Schnittstellen in HAPAK. Die Zugangsdaten zum IDS-Webshop erhält man vom Großhändler.

IDS Connect in HAPAK

1. Dokumentenbearbeitung

- Einfügemenu Erweiterung um den Punkt "Warenkorb aus IDS Connect"
 - Aufruf Web-Shop des Großhändlers
 - Auswahl Artikel -> Warenkorb
 - Übernahme Warenkorb -> HAPAK-Dokument
- Position einfügen "Warenkorb aus IDS Connect"
 - der Button kann auch ins Hauptmenu oder in den Einfüge-Wizzard gesetzt werden

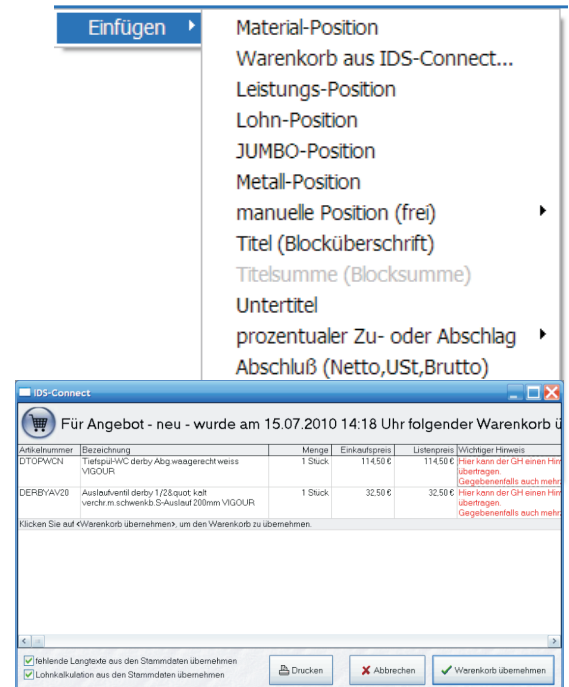
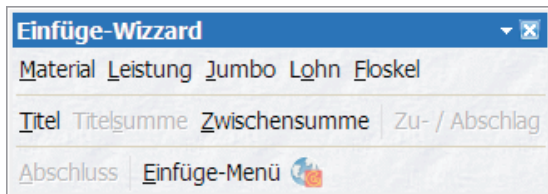

- Positionsdialog
 - Aufruf der Eigenschaften Preis, Verfügbarkeit (auch Bestellung möglich)

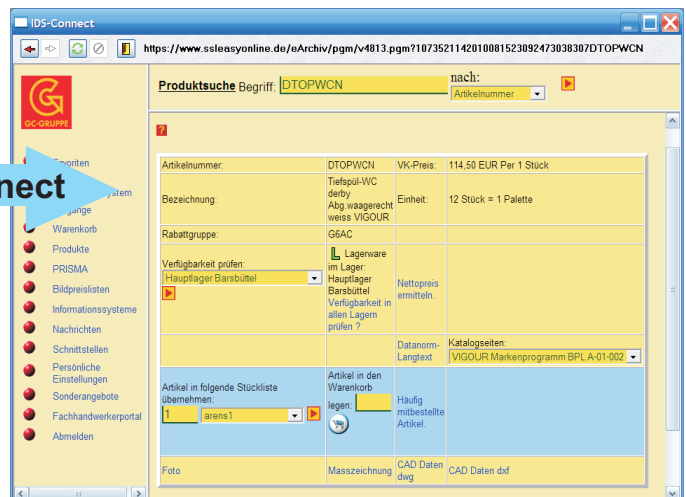
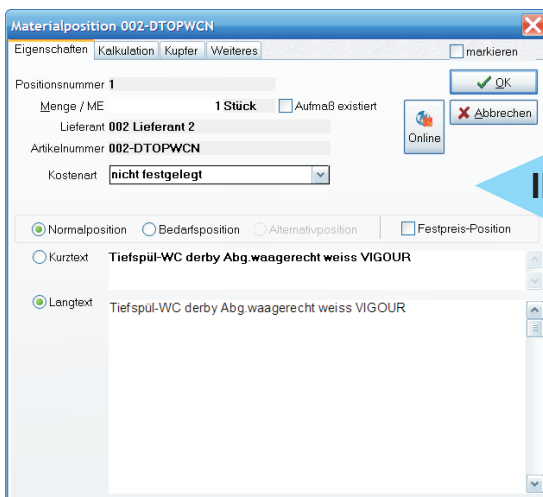

2. Bestellwesen

- Bestellung erstellen
- Bestellung in den Warenkorb des IDS-Webshop laden

3. Preisvergleich

- Preis abfragen
- Als Bestellung in den Warenkorb des IDS-Webshop laden